

SEÇÃO TIPO PAVIMENTAÇÃO POLIÉDRICA  
Sem Escala

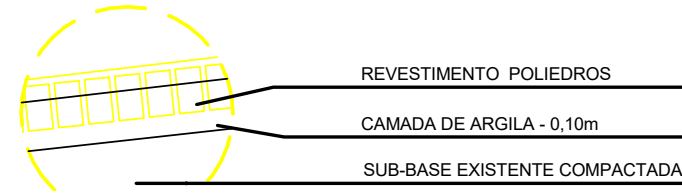

SEÇÃO TRANSVERSAL DO PAVIMENTO  
Sem Escala

MEIO FIO DE CONCRETO  
TIPO 3 (EXTRUSADO)

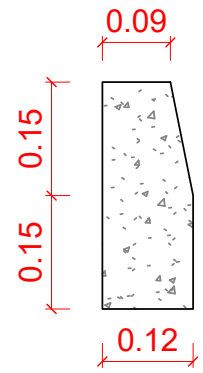

COORDENADAS GEOGRÁFICAS									
LOCAL - ESTRADA DA LIMEIRA									
ZONA - 22 J									
Ponto	Latitude	Longitude	Altitude (m)	Distância (m)	E (m)	N (m)	Z (m)	Altitude (m)	Altitude (m)
P1 INICIAL - TRECHO 1	-24.22948430	-50.23672489	984,50	0,00	577496,775	7320154,115	984,50	983,55	
P2	-24.22927564	-50.23709645	986,87	44,00	577459,175	7320177,435	986,87	983,87	
P3	-24.22854156	-50.23734691	993,71	85,00	577434,391	7320258,853	993,71	991,76	
P4	-24.22808917	-50.23725978	995,94	50,00	577443,412	7320308,895	995,94	989,93	
P5	-24.22759484	-50.23721753	988,20	48,00	577447,875	7320355,856	988,20	985,20	
P6	-24.22719145	-50.23737634	980,71	55,00	577432,026	7320408,359	980,71	981,65	
P7	-24.22637178	-50.23728143	979,19	90,00	577442,149	7320499,064	979,19	976,19	
P8	-24.22611949	-50.23722575	978,81	20,00	577447,958	7320527,417	978,81	975,81	
P9	-24.22585313	-50.23654559	976,79	132,00	577517,845	7320641,34	976,79	972,77	
P10	-24.22487945	-50.23655594	981,99	45,00	577516,841	7320686,374	981,99	974,92	
P11	-24.22372218	-50.23644274	982,67	106,00	577528,913	7320791,972	982,67	981,66	
P12	-24.22342344	-50.23638541	982,41	33,00	577534,915	7320825,918	982,41	983,41	
P13	-24.22307079	-50.23623553	982,34	42,00	577550,347	7320863,981	982,34	982,31	
P14	-24.22228888	-50.23608402	978,78	86,00	577566,199	7320940,366	978,78	979,75	
P15	-24.22172268	-50.23599148	972,49	64,00	577575,947	7321013,113	972,49	975,50	
P16	-24.22084274	-50.2358781	965,32	99,00	577597,841	7321115,427	965,32	967,36	
P17	-24.22041217	-50.235699	984,82	52,00	577607,454	7321158,05	984,82	984,85	
P18	-24.22004113	-50.23581013	957,01	50,00	577695,379	7321190,2	957,01	962,05	
P19	-24.21919867	-50.2358474	951,72	103,00	577641,116	7321292,233	951,72	951,75	
P20	-24.2187533	-50.23526574	950,84	46,00	577651,42	7321338,169	950,84	949,85	
P21	-24.21860172	-50.23527544	949,93	22,00	577650,846	7321358,28	949,93	948,89	
P22	-24.21821535	-50.23486331	948,97	60,00	577692,629	7321400,83	948,97	945,97	
P23	-24.21787562	-50.23466535	948,25	43,00	577712,948	7321440,33	948,25	943,22	
P24	-24.21706106	-50.23427155	946,05	96,00	577753,42	7321526,309	946,05	940,97	
P25	-24.21579545	-50.23347281	941,40	168,00	577835,36	7321675,636	941,40	942,40	
P26	-24.21510372	-50.23312017	949,85	72,00	577871,5	7321738,187	949,85	944,86	
P27	-24.21473367	-50.23273922	943,00	60,00	577919,438	7321785,152	943,00	943,01	
P28	-24.21431361	-50.23247291	944,45	52,00	577937,727	7321831,58	944,45	941,45	
P29 FINAL - TRECHO 1	-24.21417799	-50.23235969	938,85	18,00	577946,88	7321846,48	938,85	941,86	
TOTAL TRECHO 1									

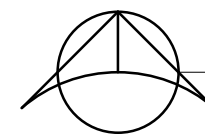
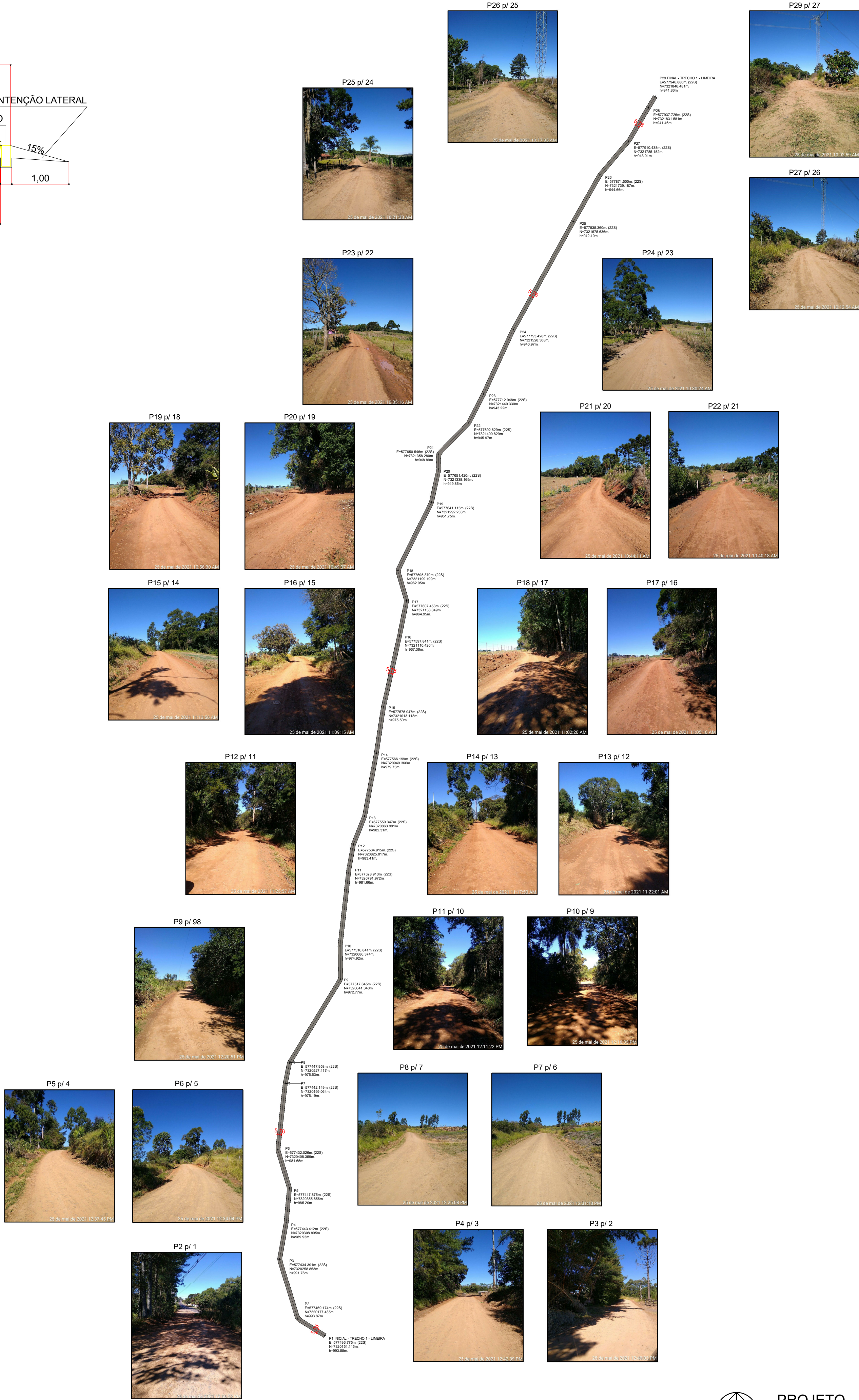

PROJETO - IMPLANTAÇÃO  
1 : 3500

#### COORDENADAS GEOGRÁFICAS

NOME DA RUA	TRECHO	LARG (m)	COMP (m)	COORDENADAS				TIPO	ÁREA
				P1		P29			
				ZONA - 22 J					
				X	Y	X	Y		
ESTRADA RURAL - LIMEIRA	1	5,76	1850	E=577496.775	N=7320154.115	E=577946.880	N=7321846.481	PEDRA IRREGULAR	10656,00 m²

#### TABELA DE CORDÃO DE FECHAMENTO

Nome Rua	Tipo	Trecho	Comprimento
CORDÃO DE PEDRA			
ESTRADA RURAL - LIMEIRA	CORDÃO DE PEDRA	1	12.00
MEIO FIO DE CONCRETO TIPO 3			
ESTRADA RURAL - LIMEIRA	MEIO FIO DE CONCRETO TIPO 3	1	3700.00
			3700.00

#### TABELA DIMENSÕES PEDRA IRREGULAR

Nome Rua	Tipo Pavimento	Trecho	Largura	Comp.	Área
ESTRADA RURAL - LIMEIRA	PEDRA IRREGULAR	1	5,76	1850	10656.00 m²
Total geral				1850	10656.00 m²

## PROJETO DE PAVIMENTAÇÃO IMPLANTAÇÃO

FOLHA  
01 DE 01



PREFEITURA MUNICIPAL DE VENTANIA-PR  
PROPRIETÁRIO

#### CONSTRUÇÃO DE PAVIMENTAÇÃO EM PEDRA IRREGULAR OBRA

VENTANIA - ESTADO DO PARANÁ  
CIDADE

ESTRADA RURAL DA LIMEIRA - VENTANIA-PR  
ENDEREÇO

#### LOCALIZAÇÃO SITUAÇÃO S/ ESCALA

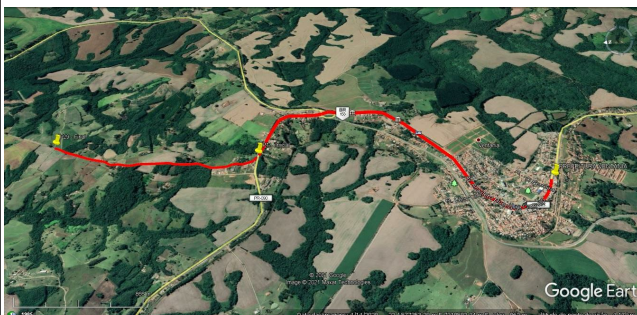

ART n° : 1720213067793

#### INFORMAÇÕES DO LOTE

QUADRA.....  
LOTE.....  
CADASTRO.....  
MATRICULA.....

Prefeito Municipal  
JOSE LUIZ BITTENCOURT

Responsável Técnico  
FABIA ROBERTA P. ELEUTÉRIO DE OLIVEIRA  
Crea SP n° 506.345.854-4/D - Visto Pr n° 145077

#### ÁREA:

ÁREA DA INTERVENÇÃO: 11.100,00 m²  
ÁREA DA PAVIMENTAÇÃO: 10.656,00 m²

#### COLABORADORES:

MARCOS ELEUTÉRIO  
Engenheiro de Eng. Civil - Profissional  
LEONARDO ELEUTÉRIO DE OLIVEIRA  
Estrategista de Eng. Civil

Data:

01/06/2021

#### APROVAÇÃO: